

# Organigramm

Stand: 01.11.2017

- Betriebsarzt**  
Dr. Christian Onken
- Brandschutzbeauftragter**  
Stefan Thomas
- Datenschutzbeauftragter**  
Stefan Thomas
- Fachkraft für Arbeitssicherheit**  
Stefan Thomas
- Gleichstellungsbeauftragte**  
Diana Bachmeier
- Hygienebeauftragte**  
Isabella Pesch-Rütten
- Prüfmitelbeauftragter**  
Stefan Thomas
- Qualitätsmanagementbeauftragter**  
Wilfried Abheiden

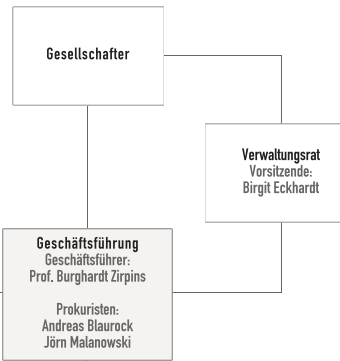

- Betriebsrat**  
Vorsitzender: Wolfgang Schulz-Kääriäinen
- Bewohnerververtretung**  
Vorsitzender: Stephan Gleditzsch
- Elternbeirat**  
Vorsitzender: Peter Daniel
- Schwerbehindertenvertretung**  
Vorsitzende: Sabine Wohlfarth
- Werkstattrat Emlo**  
Vorsitzender: Hinrich Nannen
- Werkstattrat WfbM**  
Vorsitzender: Delfef Janßen

